



新サービス&好評につき期間限定で再開するツアー

この夏お客様のスタイルに合わせてお選びいただける商品が登場します

海遊館(大阪市港区)はこの夏、入館料や各種プログラム料金が50%オフになる新サービス「プレミアム 50」の販売や、馴染み深い「瀬戸内海」を再現した水槽の裏側をご紹介する新しいツアーを開始いたします。加えて、昨年実施し好評を博した「パーソナルバックヤードツアー」を期間限定で再開します。

感染症対策に配慮する日々が続く中ではありますが、その状況下だからこそお届けできる体験を提供したいという想いで、商品やツアーの開発を行っています。夏休み期間の海遊館をお楽しみください。

1. (新サービス) 「プレミアム 50」発売

「プレミアム 50」は、期間中であればいつでも海遊館の入館料が50%オフでお楽しみいただけるほか、本来は入ることのできない「太平洋」水槽の上側から観覧できる「ジンベエバックヤード」や「音声ガイド」などのプログラムが50%オフでご利用いただける期間限定の特別なカードです。

このカードをお求めいただくと「プレミアム 50」専用サイトから優待価格の入館券などを事前に購入することが可能となります。

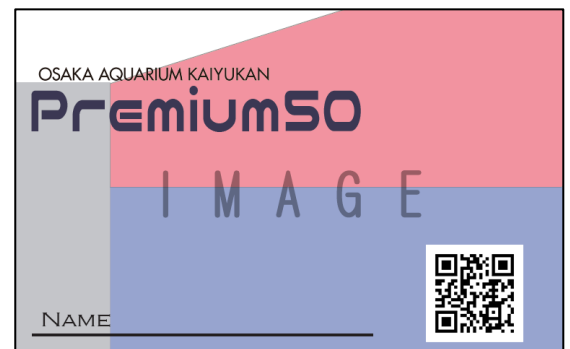

「プレミアム 50」カードイメージ

- 販売期間 : 2021年7月20日(火) ~ 2022年1月10日(月・祝)
※海遊館 HPにて、2021年7月10日(土)より先行販売します。
- 有効期間 : 2021年7月20日(火) ~ 2022年4月10日(日)
- 初回料金 : 大人(高校生、16歳以上)6,000円 こども(小、中学生)3,000円 幼児(3歳以上)1,500円 ※入館料込み
- 販売場所 : 海遊館 HP、海遊館チケット窓口
- 優待内容 : (1)海遊館入館料 50%オフ
(2)「ジンベエバックヤード」「ジンベエバックヤード(お食事タイム)」50%オフ
(3)音声ガイド 50%オフ
他、優待複数あり

2. (新登場) バックヤードをのぞき見! 「ウラガワパス」

海遊館の展示水槽の裏側には、水質維持のための設備や飼育員の作業スペースがあります。そういった海遊館の水槽のウラガワを見ることのできる企画です。対象水槽はマダイなどが暮らす「瀬戸内海」水槽です。

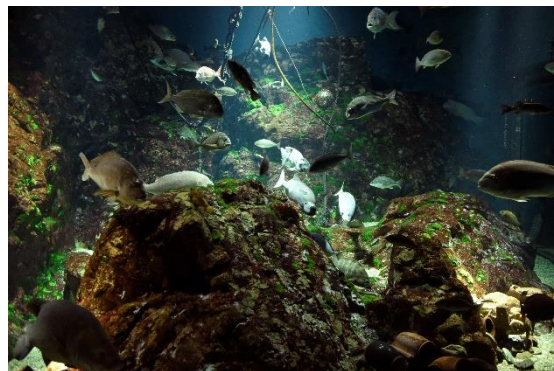

「瀬戸内海」水槽

- 実施期間 : 2021年7月31日(土) ~ 8月29日(日)の土日祝 ※8月13日(金)~8月16日(月)を除く
- 時間 : 10:00~14:00
- 対象 : 小学生以上
- 料金 : 500円 ※別途要入館料
- 販売場所 : 海遊館チケット窓口 ※オープン~13:30まで販売

3. 「ジンベエバックヤード」&「ジンベエバックヤード(お食事タイム)」

ジンベエザメをはじめとする生き物たちの暮らす「太平洋」水槽を、本来入ることのできない水槽の上側から観覧できる企画です。

「太平洋」水槽の給餌の様子を観覧できる「ジンベエバックヤード(お食事タイム)」も実施しています。

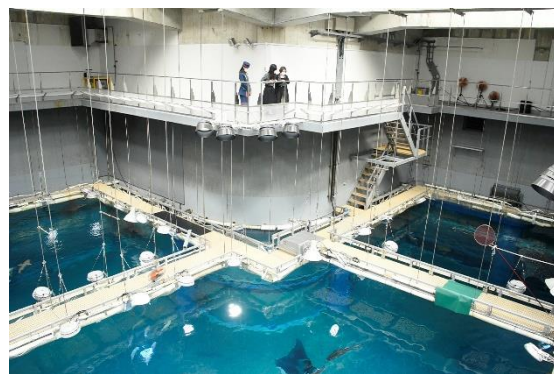

ジンベエバックヤードの様子

- 実施期間 : ~ 2022年4月10日(日)
- 時間 : ①ジンベエバックヤード
【一回目】 11:00~14:30(平日 10:45~) 【二回目】15:30~17:00 ※観覧時間は約15分/回
②ジンベエバックヤード(お食事タイム)
【一回目】 10:25~10:40(土日のみ開催) 【二回目】14:55~15:10
- 料金 : ①ジンベエバックヤード 1,000円
②ジンベエバックヤード(お食事タイム) 2,000円
※幼児(3歳以上)は大人1名様につき1名様無料
※別途要入館料
- 販売場所 : 海遊館HP、海遊館チケット窓口

4. (期間限定再開) パーソナルバックヤードツアー

「太平洋」水槽の給餌を飼育員と同じ目線でご覧いただけるツアーが期間限定で再開します。本ツアーは、給餌見学に加え海遊館で暮らす生き物たちの台所である調餌室(ちょうじしつ)と、餌を保管するマイナス 30 度の冷凍庫等のバックヤードもご案内し、より深く海遊館を知ることができる 1 日 2 組限定のツアーです。

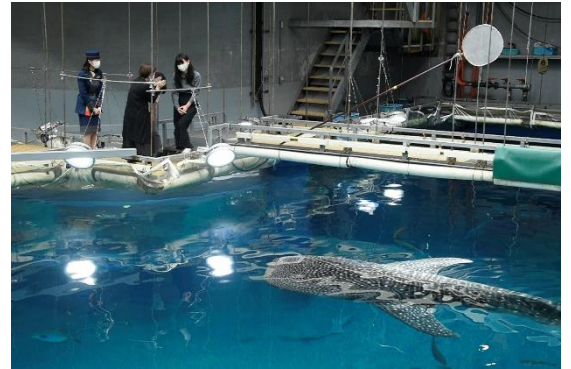

パーソナルバックヤードツアーの様子

- 実施期間 : 2021 年 7 月 22 日(木・祝) ~ 8 月 29 日(日)までの土日祝と 8 月 13 日(金)、8 月 16 日(月) 計 17 日間
- 時 間 : 【午前】10:00~11:00 【午後】14:30~15:30
- 料 金 : 2 名 1 組 14,000 円 3 名以上は 1 名ごとに 7,000 円で参加可能 ※別途要入館料、最大 5 名まで
- 申 込 : 電話受付(先着順) 海遊館インフォメーション 06-6576-5501

5. 30 周年記念特別展「海遊館ミュージアム」

海遊館の開館 30 周年を記念し、今までお伝えする事ができなかった飼育や水槽の工夫や裏側などを、海遊館開館時の設計資料などと合わせてご紹介する特別展です。

2021 年 7 月 14 日(水)にリニューアルを実施し、新たにカマイルカたちの暮らす「タスマン海」水槽の紹介やハズバンドリートレーニングを疑似体験できるゲームの導入などを行います(2021 年 7 月 7 日報道発表済み)。



「海遊館ミュージアム」入口

- 会 期 : ~ 2022 年 1 月中旬まで
- 料 金 : 無料(海遊館入館料に含む)
- 場 所 : 海遊館館内